



UNIONE EUROPEA



Direzione Didattica Statale “A. De Gasperi” – Capaci

C.so Isola delle Femmine s.n. - 90040 CAPACI (PA)

Tel.0918671667-0918673235-Fax 0918698665

C.F.80029580828 - Cod.Mecc.PAEE063003 / e-mail: pae063003@istruzione.it –

pae063003@pec.istruzione.it - <https://www.ddcapaci.edu.it/>

CIRC. N. 88

Capaci 11/01/2023

DIREZIONE DIDATTICA STATALE - A. DE GASPERI-CAPACI

Prot. 0000358 del 11/01/2023

I-2 (Uscita)

Al Personale della Scuola

Al Rappresentante dei lavoratori per la Sicurezza: Ins. Salvatore PERA

Al Responsabile del SPP: Dott. Ing. Vincenza RANDAZZO

Al Medico Competente Dott. Daniele FIUMARA

Al D.G.S.A.

All'Albo della Scuola - Al Sito Web della Scuola

Oggetto: Sicurezza sui luoghi di lavoro - D. Lgs. 81/08 e s.m.i.. Sistema di gestione delle emergenze per la sicurezza e la salute dei lavoratori/trici (SGSL). Individuazione delle Figure Sensibili per l'a.s. 2022-23

Nell'ambito delle misure generali di tutela e nel dar corso agli adempimenti previsti nell' Articolo 18 – comma 1, lett. b) e Sezione VI - Gestione delle Emergenze - Articolo 43 - Disposizioni generali-Articolo 45 - Primo soccorso - Articolo 46 – Prevenzione incendi, del D.Lgs. n. 81/2008, D.M. 02.09.2021, del Ministero dell'Interno Dipartimento dei Vigili del Fuoco, del Soccorso Pubblico e della Difesa Civile Direzione Centrale per la Prevenzione e la Sicurezza Tecnica

SI RENDE NOTO

a tutto il personale, l'organigramma delle “figure sensibili” addetti all' attuazione delle misure di prevenzione incendi e lotta antincendio, di evacuazione dei lavoratori in caso di pericolo grave e immediato, di primo soccorso e di gestione dell'emergenza anche in presenza di casi sospetti di COVID-19.

Tali “Figure Sensibili” saranno preposte allo svolgimento delle funzioni specifiche di “Addetti al Servizio di Prevenzione e Protezione”, “Addetti alle Misure di Prevenzione Incendio”, “Addetti al Primo Soccorso” e “Addetti alle Operazioni di Evacuazione in caso di Emergenza – Gestione Emergenze”, ai sensi degli artt. 18, 33, 34, 36, 37, 45 e 46, D. Lgs. 81/08 e s.m.i. e presteranno la loro completa collaborazione con gli Addetti al SPP , con il Medico Competente Dott. Daniele Fiumara e con la Dott. Ing. Vincenza Randazzo, in qualità di Responsabile del Servizio di Prevenzione e Protezione.

Le attività specifiche di tutte le “Figure Sensibili” dovranno essere svolte conformemente alle norme vigenti in materia previste dagli artt. 36, 37, 45 e 46, D. Lgs. 81/08 e s.m.i. . Altresì, si precisa che in eventuali situazioni di emergenza tutto il personale in servizio (Docente e A.T.A.), anche se non specificatamente nominato, è invitato a prestare la massima disponibilità e collaborazione al fine di ridurre e/o eliminare tutti gli elementi di rischio correlati con l'emergenza stessa.

Si ricorda che la presente designazione non può essere rifiutata se non per giustificato motivo, che dovrà pervenire alla Dirigenza, notificato per iscritto.

Dirigente Scolastico

Prof. Marcello Lupo*

Documento firmato digitalmente

**Firma autografa sostituita a mezzo stampa Ai sensi dell'art.3 comma 2, DL.vo39/1993*



UNIONE EUROPEA



Direzione Didattica Statale "A. De Gasperi" – Capaci

C.so Isola delle Femmine s.n. - 90040 CAPACI (PA)

Tel.0918671667-0918673235-Fax 0918698665

C.F.80029580828 - Cod.Mecc.PAEE063003 / e-mail: paee063003@istruzione.it –

paee063003@pec.istruzione.it - <https://www.ddcapaci.edu.it/>

SISTEMA DI GESTIONE DELLA SICUREZZA (SGS e GSA)



SEZIONE VI – GESTIONE DELLE EMERGENZE - D.LGS. 81 DEL 09 APRILE 2008

SERVIZIO DI PREVENZIONE E PROTEZIONE - A.S. 2022-23

Art.31 D. Lgs. n.81 del 09 Aprile 2008 (GU n. 101 del 30-4-2008 - Suppl. Ordin. n.108)

SEDE CENTRALE-SCUOLA DELL'INFANZIA E PRIMARIA Corso Isola delle Femmine snc - CAPACI (PA)



RUOLI, COMPITI E FUNZIONI		NOMINATIVO ADDETTO	SOSTITUTO e COLLABORATORE
 SQUADRA DEGLI ADDETTI ALL'EMERGENZA Art.18 comma 1 lett.b	COORDINATORE DELL'UNITA' GESTIONALE SGA E ADDETTO ALL'EMANAZIONE DELL' ORDINE DI EVACUAZIONE	Prof. Marcello LUPO	Ins. Benedetta LOMBARDO Ins. Tiziana DI COLA
	ADDETTO ALL'ATTIVAZIONE DELL'ALLARME E ALL'INTERRUZIONE EROGATORE dell'energia elettrica	Sig.ra Francesca LOPEZ	Sig.ra Margherita MUNACÒ
	ADDETTO ALL'INTERRUZIONE EROGATORE del metano	Sig. Antonino BARBARO	Sig. Vincenzo MAZZOLA
	ADDETTI AL CONTROLLO OPERAZIONI DI EVACUAZIONE	TUTTI I DOCENTI e IL PERSONALE IN SERVIZIO	
	ADDETTO ALLE OPERAZIONI DI EVACUAZIONE DEGLI ALUNNI NELLA CONDUZIONE VERSO IL LUOGO SICURO	Docenti di sostegno e/o assistenti H in servizio nel piano e in assenza la Sig.ra Francesca Lopez	
COORDINAMENTO E CONTROLLO DELLE OPERAZIONI DI EVACUAZIONE	I collaboratori scolastici, il personale docente e il personale amministrativo durante lo sfollamento, dovranno diffondere, coordinare e controllare le operazioni di evacuazione degli alunni e di tutto il personale presente a scuola.		
 SQUADRA DEGLI ADDETTI AL PRIMO SOCCORSO Art.18 comma 1 lett.b e Art. 45 comma 2 - d.lgs.81/2008	L'ADDETTO AL PRIMO SOCCORSO DEVE: <ul style="list-style-type: none"> PRESTARE ASSISTENZA ALLE PERSONE INFORTUNATE O CHE PRESENTANO SINTOMI DI MALESSERE; ACCERTARSI DEL DANNO SUBITO E VALUTARE IMMEDIATAMENTE SE LA SITUAZIONE NECESSITA DI ALTRO AIUTO OLTRE AL PROPRIO E PROVVEDERE A FAR CHIAMARE IL 112 (EX-118); SE SI TRATTA DI UN INFORTUNATO SPOSTARLO DAL LUOGO DELL'INCIDENTE SOLO SE NECESSARIO O C'È PERICOLO IMMEDIATO; PORRE NELLA POSIZIONE PIÙ OPPORTUNA L'INFORTUNATO ED APPRESTARE LE PRIME CURE. 	Ins. MARIA ROSARIA COSTANZO Ins. ROSARIA RACCUGLIA Ins. MARIA CRISTINA D'ANGELO Ins. MARIA ALIOTTA Sig.ra FRANCESCA LOPEZ	Ins. ZITO ANNUNZIATA Ins. FILIPPONE DOMINGA Ins. FLORA PISCIOTTA Ins. SALVATORE PERA Ins. TOLA GIOACCHINO
		(SEDE EX CASA CUSTODE) Ins. ROSALBA RIBAUDDO Sig. ra Munacò Margherita	(SEDE EX CASA CUSTODE) Ins. TIZIANA DI COLA
CHIAMATE DI SOCCORSO 112 (ex-113- 115-118)		Sig. VINCENZO CROCO	Sig. FRANCESCO ROMANO
INCARICATI DELL'AREA DI RACCOLTA		Ins. Benedetta LOMBARDO Ins. Tiziana DI COLA	Ins. Salvatore PERA
COMPILAZIONE LISTA DEI CONTROLLI PERIODICI PER LA SORVEGLIANZA ANTINCENDIO Lettera Circolare DCPREV prot. n. 5264 del 18-04-2018 DM 21 marzo 2018. Attività scolastiche e asili nido - Controlli in materia di salute e sicurezza sul lavoro.		Sig.ra Francesca LOPEZ	Sig.ra Margherita MUNACÒ
 SQUADRA DEGLI ADDETTI ALLA PREVENZIONE INCENDI – GSA IN ESERCIZIO E IN EMERGENZA Art.18 comma 1 lett.b Art.46 comma 3 lett.b - d.lgs.81/2008 D.M.MINISTERO DELL'INTERNO 02 SETTEMBRE 2021	L'ADDETTO ALLA PREVENZIONE INCENDI, RICEVUTO L'AVVERTIMENTO, DEVE SUBITO RECARSÌ SUL POSTO E VALUTARE L'ENTITÀ DELL'EMERGENZA; SE L'EMERGENZA È DI LIEVE ENTITÀ, PUO' INTERVENIRE MEDIANTE L'USO DEGLI ESTINTORI O DEGLI IDRANTI. MA NEL CASO IN CUI EGLI NON RIESCA A CONTROLLARE L'EVENTO DEVE DARE IMMEDIATAMENTE INIZIO ALLA PROCEDURA DI EVACUAZIONE AVVERTENDO GLI ADDETTI; AVVISARE GLI INCARICATI ALLE CHIAMATE DI EMERGENZA (N. UNICO 112) CHIEDENDO DI ALLERTARE I SOCCORSI ESTERNI (VVF e PRONTO SOCCORSO)	Sig.ra FRANCESCA LOPEZ Sig. VINCENZO CROCO Sig. ANTONINO TOIA Ins. PEDONE GIUSEPPINA Ins. LONGO ROSALIA	Sig. MARIO ANGELO LIGOTINO Ins. LOMBARDO BENEDETTA Ins. PERA SALVATORE Ins. FILIPPONE DOMINGA Ins. ZITO ANNUNZIATA
		(SEDE EX CASA CUSTODE) Sig. MARIO ANGELO LIGOTINO	(SEDE EX CASA CUSTODE)



UNIONE EUROPEA

**Direzione Didattica Statale "A. De Gasperi" – Capaci**

C.so Isola delle Femmine s.n. - 90040 CAPACI (PA)

Tel.0918671667-0918673235-Fax 0918698665

C.F.80029580828 - Cod.Mecc.PAEE063003 / e-mail: pae063003@istruzione.it -pae063003@pec.istruzione.it - <https://www.ddcapaci.edu.it/>

RISCHIO BIOLOGICO MISURE DI PREVENZIONE E CONTROLLO		COMPILAZIONE DEL REGISTRO DEL PIANO DI AUTOCONTROLLO PER LA PREVENZIONE DELLE DIFFUSIONE DELLE MALATTIE INFETTIVE ALLEGATO XLVI: Elenco degli agenti biologici classificati del Decreto Legislativo n. 81 del 09 Aprile 2008 e successive modifiche e integrazioni	Sig.ra Francesca LOPEZ Sig.ra Margherita MUNACÒ
---	--	--	--

SISTEMA DI GESTIONE DELLA SICUREZZA (SGS e GSA)

SEZIONE VI – GESTIONE DELLE EMERGENZE - D.LGS. 81 DEL 09 APRILE 2008

SERVIZIO DI PREVENZIONE E PROTEZIONE - A.S. 2022-23

Art.31 D. Lgs. n.81 del 09 Aprile 2008 (GU n. 101 del 30-4-2008 - Suppl. Ordin. n.108)

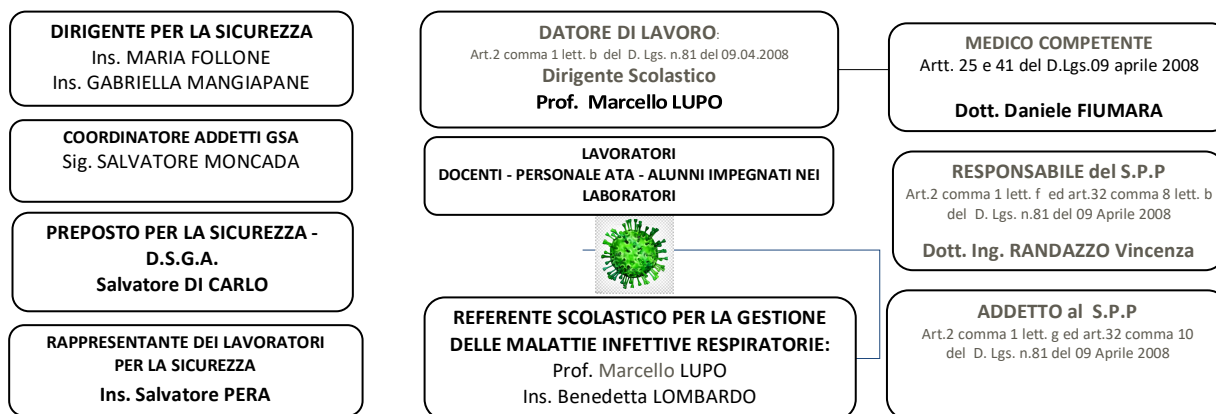
PLESSO SCUOLA DELL'INFANZIA E PRIMARIA "G. LONGO" - VIA KENNEDY - CAPACI (PA)

RUOLI, COMPITI E FUNZIONI		NOMINATIVO ADDETTO	SOSTITUTO e COLLABORATORE
 SQUADRA DEGLI ADDETTI ALL'EMERGENZA Art.18 comma 1 lett. b - d.lgs.81/2008	COORDINATORE DELL'UNITA' GESTIONALE SGA E ADDETTO ALL'EMANAZIONE DELL' ORDINE DI EVACUAZIONE	Prof. Marcello LUPO	Ins. MARIA FOLLONE Ins. GABRIELLA MANGIAPANE
	ADDETTO ALL'ATTIVAZIONE DELL'ALLARME E ALL'INTERRUZIONE EROGATORE dell'energia elettrica	Sig. PAOLO DI LORENZO	Sig.ra NATALIA GIARGIANA Sig.ra M. FRANCESCA LA CORTE
	ADDETTO ALL'INTERRUZIONE EROGATORE del metano	Sig. SALVATORE MONCADA	Sig. GIOVANNI TERRANOVA
	ADDETTI AL CONTROLLO OPERAZIONI DI EVACUAZIONE	TUTTI I DOCENTI e IL PERSONALE IN SERVIZIO	
	ADDETTO ALLE OPERAZIONI DI EVACUAZIONE DEGLI ALUNNI H NELLA CONDUZIONE VERSO IL LUOGO SICURO	Docenti di Sostegno e/o assistenti nel piano e in assenza Sig. Moncada Salvatore	
	COORDINAMENTO E CONTROLLO DELLE OPERAZIONI DI EVACUAZIONE	I collaboratori scolastici e il personale docente durante lo sfollamento, dovranno diffondere, coordinare e controllare le operazioni di evacuazione degli alunni e di tutto il personale presente a scuola.	
 SQUADRA DEGLI ADDETTI AL PRIMO SOCCORSO Art.18 comma 1 lett.b e Art. 45 comma2 - d.lgs.81/2008	L'ADDETTO AL PRIMO SOCCORSO DEVE: <ul style="list-style-type: none"> PRESTARE ASSISTENZA ALLE PERSONE INFORTUNATE O CHE PRESENTANO SINTOMI DI MALESSERE; ACCERTARSI DEL DANNO SUBITO E VALUTARE IMMEDIATAMENTE SE LA SITUAZIONE NECESSITA DI ALTRO AIUTO OLTRE AL PROPRIO E PROVVEDERE A FAR CHIAMARE IL 112 (EX-118); SE SI TRATTA DI UN INFORTUNATO SPOSTARLO DAL LUOGO DELL'INCIDENTE SOLO SE NECESSARIO O C'È PERICOLO IMMINENTE; PORRE NELLA POSIZIONE PIÙ OPPORTUNA L'INFORTUNATO ED APPRESTARE LE PRIME CURE. 	Ins. MARIA FOLLONE Ins. GABRIELLA MANGIAPANE Ins. INGLESE ANNA Ins. GIUSEPPA PORCARELLI Ins. FRANCESCA PATRIZIA FARACI Sig. MONCADA SALVATORE Sig. PAOLO DI LORENZO	Ins. GIUSEPPA SALERNO Ins. CHIARA OLIVA Ins. SERAFINA COSTANZO Ins. ANTONELLA MICELI SOLETTA Ins. GIUSTINA TOMASELLI Ins. EMANUELA RAO Sig.ra NATALIA GIARGIANA Sig.ra M. FRANCESCA LA CORTE
CHIAMATE DI SOCCORSO 112 (EX-113- 115-118)		Ins. MARIA FOLLONE	Ins. GABRIELLA MANGIAPANE
INCARICATI DELL'AREA DI RACCOLTA		Ins. MARIA FOLLONE	Ins. GABRIELLA MANGIAPANE
COMPILAZIONE LISTA DEI CONTROLLI PERIODICI PER LA SORVEGLIANZA ANTINCENDIO Lettera Circolare DCPREV prot. n. 5264 del 18-04-2018 DM 21 marzo 2018. Attività scolastiche e asili nido - Controlli in materia di salute e sicurezza sul lavoro.		Sig. SALVATORE MONCADA	Sig. PAOLO DI LORENZO



UNIONE EUROPEA



Direzione Didattica Statale “A. De Gasperi” – Capaci

C.so Isola delle Femmine s.n. - 90040 CAPACI (PA)

Tel.0918671667-0918673235-Fax 0918698665

C.F.80029580828 - Cod.Mecc.PAEE063003 / e-mail: paee063003@istruzione.it -

paee063003@pec.istruzione.it - <https://www.ddcapaci.edu.it/>

 <p>SQUADRA DEGLI ADDETTI ALLA PREVENZIONE INCENDI – GSA IN ESERCIZIO E IN EMERGENZA Art.18 comma 1 lett.b Art.46 comma 3 lett.b - d.lgs.81/2008 D.M.MINISTERO DELL'INTERNO 02 SETTEMBRE 2021</p>	<p>L'ADDETTO ALLA PREVENZIONE INCENDI, RICEVUTO L'AVVERTIMENTO, DEVE SUBITO RECARSI SUL POSTO E VALUTARE L'ENTITÀ DELL'EMERGENZA; SE L'EMERGENZA È DI LIEVE ENTITÀ, PUO' INTERVENIRE MEDIANTE L'USO DEGLI ESTINTORI O DEGLI IDRANTI. MA NEL CASO IN CUI EGLI NON RIESCA A CONTROLLARE L'EVENTO DEVE DARE IMMEDIATAMENTE INIZIO ALLA PROCEDURA DI EVACUAZIONE AVVERTENDO GLI ADDETTI; AVVISARE GLI INCARICATI ALLE CHIAMATE DI EMERGENZA (N. UNICO 112) CHIEDENDO DI ALLERTARE I SOCCORSI ESTERNI (VVF e PRONTO SOCCORSO)</p>	<p>Ins. CHIARA OLIVA Sig. PAOLO DI LORENZO Ins. GABRIELLA MANGIAPANE Ins. VALERI MANDALA'</p>	<p>Ins. INGLESE ANNA Ins. ANTONELLA MICELI SOLETTA Ins. GIUSTINA TOMASELLI</p>
<p>RISCHIO BIOLOGICO MISURE DI PREVENZIONE E CONTROLLO</p>	<p>COMPILAZIONE DEL REGISTRO DEL PIANO DI AUTOCONTROLLO PER LA PREVENZIONE DELLE DIFFUSIONE DELLE MALATTIE INFETTIVE ALLEGATO XLVI: Elenco degli agenti biologici classificati del Decreto Legislativo n. 81 del 09 Aprile 2008 e successive modifiche e integrazioni</p>	<p>Sig. PAOLO DI LORENZO Sig. MONCADA SALVATORE</p>	

SISTEMA DI GESTIONE DELLA SICUREZZA (SGS e GSA)

SEZIONE VI – GESTIONE DELLE EMERGENZE - D.LGS. 81 DEL 09 APRILE 2008

SERVIZIO DI PREVENZIONE E PROTEZIONE - A.S. 2022-23

Art.31 D. Lgs. n.81 del 09 Aprile 2008 (GU n. 101 del 30-4-2008 - Suppl. Ordin. n.108)

PLESSO SCUOLA DELL'INFANZIA “VIA DEGLI OLEANDRI” - CAPACI (PA)



RUOLI, COMPITI E FUNZIONI	NOMINATIVO ADDETTO	SOSTITUTO e COLLABORATORE
 <p>SQUADRA DEGLI ADDETTI ALL'EMERGENZA Art.18 comma 1 lett.b - d.lgs.81/2008</p>	<p>COORDINATORE DELL'UNITA' GESTIONALE SGA E ADDETTO ALL'EMANAZIONE DELL' ORDINE DI EVACUAZIONE Prof. Marcello LUPO</p> <p>ADDETTO ALL'ATTIVAZIONE DELL'ALLARME E ALL'INTERRUZIONE EROGATORE dell'energia elettrica Sig. VINCENZO ABBATE</p> <p>ADDETTO ALL'INTERRUZIONE EROGATORE del metano Sig. VINCENZO ABBATE</p> <p>ADDETTI AL CONTROLLO OPERAZIONI DI EVACUAZIONE TUTTI I DOCENTI e IL PERSONALE IN SERVIZIO</p> <p>ADDETTO ALLE OPERAZIONI DI EVACUAZIONE DEGLI ALUNNI H NELLA CONDUZIONE VERSO IL LUOGO SICURO DOCENTI DI SOSTEGNO E/O ASSISTENTI H IN SERVIZIO NEL PIANO</p> <p>COORDINAMENTO E CONTROLLO DELLE OPERAZIONI DI EVACUAZIONE I collaboratori scolastici e il personale docente durante lo sfollamento, dovranno diffondere, coordinare e controllare le operazioni di evacuazione degli alunni e di tutto il personale presente a scuola.</p>	<p>Ins. DEL NOCE ELEONORA Ins. ANNA GENTILE</p> <p>Sig.ra ANTONINA TINERVIA</p> <p>Sig.ra ANTONINA TINERVIA</p>
 <p>SQUADRA DEGLI ADDETTI AL PRIMO SOCCORSO Art.18 comma 1 lett.b e Art. 45 comma2 - d.lgs.81/2008</p>	<p>L'ADDETTO AL PRIMO SOCCORSO DEVE:</p> <ul style="list-style-type: none"> PRESTARE ASSISTENZA ALLE PERSONE INFORTUNATE O CHE PRESENTANO SINTOMI DI MALESSERE; ACCERTARSI DEL DANNO SUBITO E VALUTARE IMMEDIATAMENTE SE LA SITUAZIONE NECESSITA DI ALTRO AIUTO OLTRE AL PROPRIO E PROVVEDERE A FAR CHIAMARE IL 112 (EX-118); SE SI TRATTA DI UN INFORTUNATO SPOSTARLO DAL LUOGO DELL'INCIDENTE SOLO SE NECESSARIO O C'È PERICOLO IMMINENTE; PORRE NELLA POSIZIONE PIÙ OPPORTUNA L'INFORTUNATO ED APPRESTARE LE PRIME CURE. 	<p>Ins. DEL NOCE ELEONORA Ins. PATRIZIA GAGLIO Sig. VINCENZO ABBATE Ins. SANTINA PARAFIORITI</p> <p>Sig.ra ANTONINA TINERVIA Ins. ANNA GENTILE Ins. FORTUNATA BIONDO</p>
<p>CHIAMATE DI SOCCORSO 112 (EX-113- 115-118)</p>	<p>Ins. DEL NOCE ELEONORA</p>	<p>Ins. ANNA GENTILE</p>



UNIONE EUROPEA



Direzione Didattica Statale “A. De Gasperi” – Capaci

C.so Isola delle Femmine s.n. - 90040 CAPACI (PA)

Tel.0918671667-0918673235-Fax 0918698665

C.F.80029580828 - Cod.Mecc.PAEE063003 / e-mail: pae063003@istruzione.it –

pae063003@pec.istruzione.it - <https://www.ddcapaci.edu.it/>

INCARICATI DELL'AREA DI RACCOLTA		Ins. DEL NOCE ELEONORA	Ins. ANNA GENTILE
 <p>SQUADRA DEGLI ADDETTI ALLA PREVENZIONE INCENDI – GSA IN ESERCIZIO E IN EMERGENZA Art.18 comma 1 lett.b Art.46 comma 3 lett.b - d.lgs.81/2008 D.M.MINISTERO DELL'INTERNO 02 SETTEMBRE 2021</p>	<p>L'ADDETTO ALLA PREVENZIONE INCENDI, RICEVUTO L'AVVERTIMENTO, DEVE SUBITO RECARSI SUL POSTO E VALUTARE L'ENTITÀ DELL'EMERGENZA; SE L'EMERGENZA È DI LIEVE ENTITÀ, PUO' INTERVENIRE MEDIANTE L'USO DEGLI ESTINTORI O DEGLI IDRANTI. MA NEL CASO IN CUI EGLI NON RIESCA A CONTROLLARE L'EVENTO DEVE DARE IMMEDIATAMENTE INIZIO ALLA PROCEDURA DI EVACUAZIONE AVVERTENDO GLI ADDETTI; AVVISARE GLI INCARICATI ALLE CHIAMATE DI EMERGENZA (N. UNICO 112) CHIEDENDO DI ALLERTARE I SOCCORSI ESTERNI (VVF e PRONTO SOCCORSO)</p>	<p>Ins. DEL NOCE ELEONORA</p>	<p>Ins. ANNA GENTILE</p>
<p>COMPILAZIONE REGISTRO DEI CONTROLLI PERIODICI PER LA SORVEGLIANZA ANTINCENDIO Circolare DCPREV prot. n. 5264 del 18-04-2018 DM 21 marzo 2018. Attività scolastiche e asili nido - Controlli in materia di salute e sicurezza sul lavoro.</p>		<p>Sig. VINCENZO ABBATE</p>	<p>Sig.ra ANTONINA TINERVA</p>
<p>RISCHIO BIOLOGICO MISURE DI PREVENZIONE E CONTROLLO</p>	<p>COMPILAZIONE DEL REGISTRO DEL PIANO DI AUTOCONTROLLO PER LA PREVENZIONE DELLE DIFFUSIONE DELLE MALATTIE INFETTIVE ALLEGATO XLVI: Elenco degli agenti biologici classificati del Decreto Legislativo n. 81 del 09 Aprile 2008 e successive modifiche e integrazioni</p>	<p>Sig. VINCENZO ABBATE</p>	<p>Sig.ra ANTONINA TINERVA</p>

Dirigente Scolastico

Prof. Marcello Lupo*

Documento firmato digitalmente

**Firma autografa sostituita a mezzo stampa Ai sensi dell'art,3 comma 2, DL.vo39/1993*